

ELEWACJA FRONTOWA

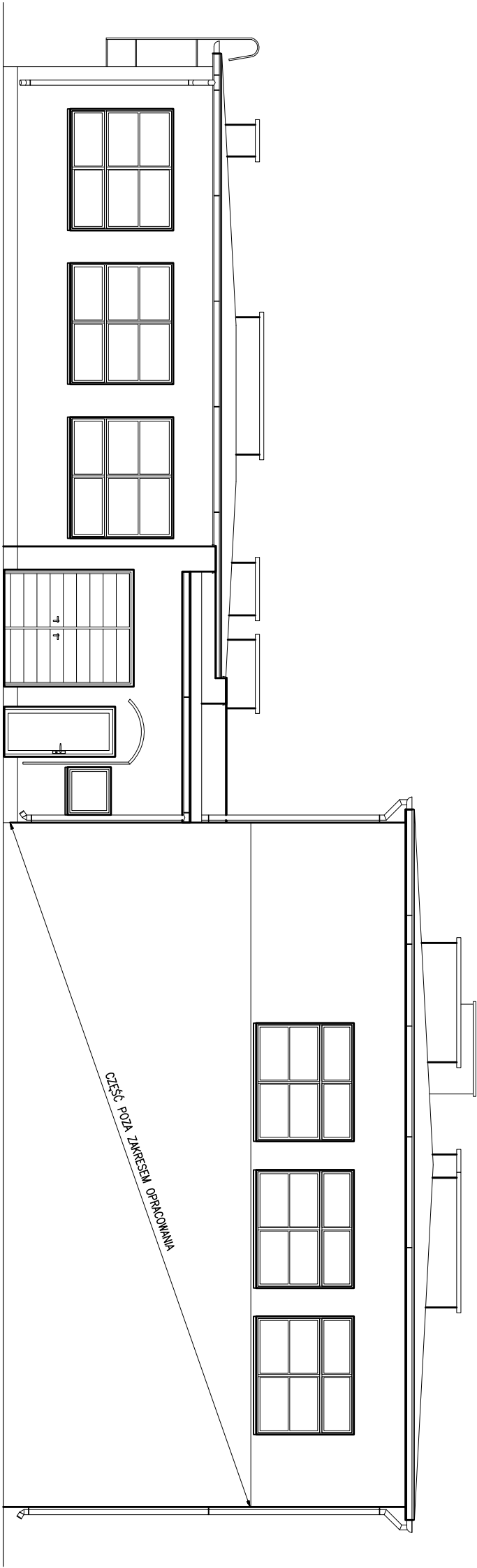

ELEWACJA BOCZNA LEWA

ŚCIANKI DZIAŁOWE  
ISTNIEJĄCE  
ŚCIANA ISTNIEJĄCA

**UWAGA:**  
1. WSZELKIE ZMIANY W KONSTRUKCJI OBIEKTU  
NA ETAPIE WYKONANIA POWINNY  
BYĆ KONSULTOWANE Z PROJEKTANTEM KONSTRUKCJI.  
2. NIE WOLNO BRĄC WYMIARU BEZPOŚREDNIO Z RYSUNKU.  
OBOWIĄZKIEM WYKONAWCY JEST SPRAWDZENIE WYMIARU W NATURZE.  
W WYPADKU JAKICHKOLWIEK ZMIAN LUB RÓŻNIC MIĘDZY WYMIARAMI  
NA RYSUNKU, A STANEM FAKTYCZNYM WYKONAWCA JEST ZOBOWIĄZANY  
PRZEKAZAĆ TE INFORMACJE DO BIURA PROJEKTOWEGO.

adres, adres, tytuł:				
„Termomodernizacja budynku Szkoły Podstawowej im. Obrońców Tobruku w Tomlicach z wymianą źródła ciepła”, ul. Wzrasińska 2, 63-308 Tomlice, działka nr 470/8, jednostka ewidencyjna Giszki, obręb ewidencyjny 0016 Tomlice,				
Inwestor: Gmina Giszki, ul. Kaliska 28, 63-308 Giszki				
Biuro: PAXBUD INWEST Sp. z o.o z siedzibą przy ul. Słonecznej 1, 64-600 Bogdanowo, Prezes Zarządu Marcin Modlowski				
projektował / opracował:		inżynier / architekt:		podpis:
projektant główny:		inżynier / architekt:		
konstrukcja:		inżynier / architekt:		
architektura:		inżynier / architekt:		
Data wykonania:				
ELEMACE - PROJEKT				inżynier:
Wykonanie:	data:	skala:	data:	
ARCHITEKTURA+KONSTRUKCJA	PT	1:100	11.2025	
A+K-07				59